

FACADE NORD

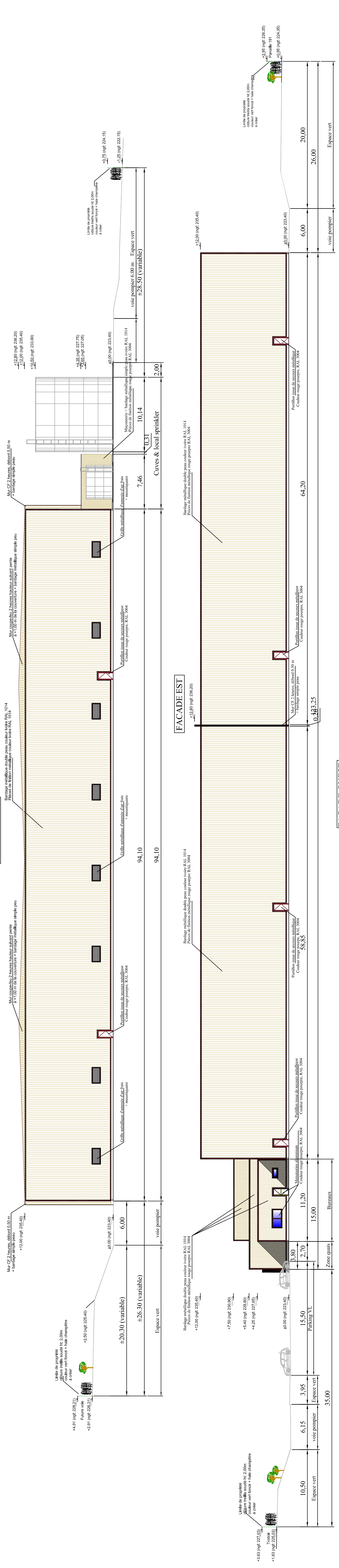

FACADE EST

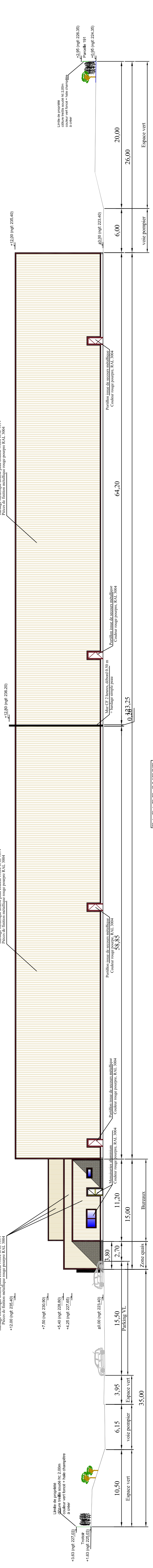

FACADE OUEST

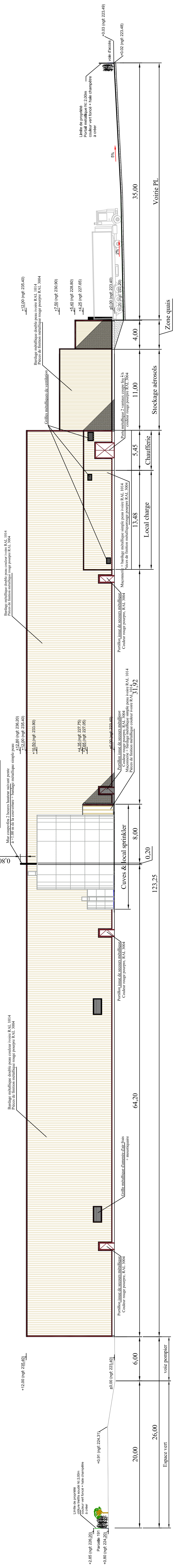

FACADE SUD

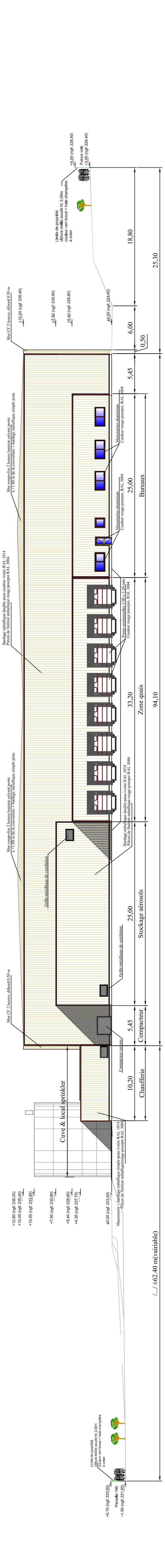

ECHELLE: 1/250

Maitre de l'ouvrage:  
**NESPOLI FRANCE**  
29, avenue du Général de Gaulle  
BP 34  
02260 LA CAPELLE

Objet du Projet:  
Construction d'un bâtiment industriel  
à vocation de stockage  
et d'une partie bureaux  
ZAC des Andiers  
à LA CAPELLE (02)

Dessiné par : CPA GP  
DATE : Le 27-05-13

- VUE EN PLAN / COUPES / FACADES -  
- ETAT PROJETE -

- Avant Projet Détaillé -

Maître d'œuvre d'exécution:  
**C.P.A.**  
Les Rosières - 02160 CRAONNE  
tel : 03.23.23.34.10 - fax : 03.23.23.34.19  
E-mail : cpag@cpa02.fr

INDICE	MODIFICATIONS	DATE

Plan n°04  
Indice:



ECHELLE: 1/500

CE PLAN EST PROTEGE PAR LA DROIT DE PROPRIETE. TOUTE REPRODUCTION EST INTERDITE SANS LAutorisation ECRITE DU MAITRE D'OUVRAGE.

CPA GP - 1306 FRANCON LOSTROUQ, AVE. - 02160 CRAONNE - FRANCE - TEL : 03 23 23 34 10 - FAX : 03 23 23 34 19 - E-MAIL : cpag@cpa02.fr